

Primary Source Documents, Transcriptions, Extracts and / or Abstracts

Primary Source Document: Louisbourg 1759 Census listing *Deportation of Jean Pierre David dit Saint Michel*

Primary Source Archival Repository:

Archives Canada France

Website Link: <http://www.archivescanadafrance.org>

Primary Source Archival Database:

Archives nationales d'outre-mer (ANOM, France)

Search Link: [Search](#)

Primary Source Document Description:

Description Link: [Liste générale des familles, officiers-majors d'épée, de plume et de justice, négociants, principaux habitants et autres particuliers de l'Île Royale débarqués à La Rochelle, tant existant au dit lieu que partis avec permission aux différents endroits du royaume.](#)

Image Link: [\(ANOM\), COL C11B, 38, Folio 283, Page/Image 38.](#)

Primary Source Document Extract:

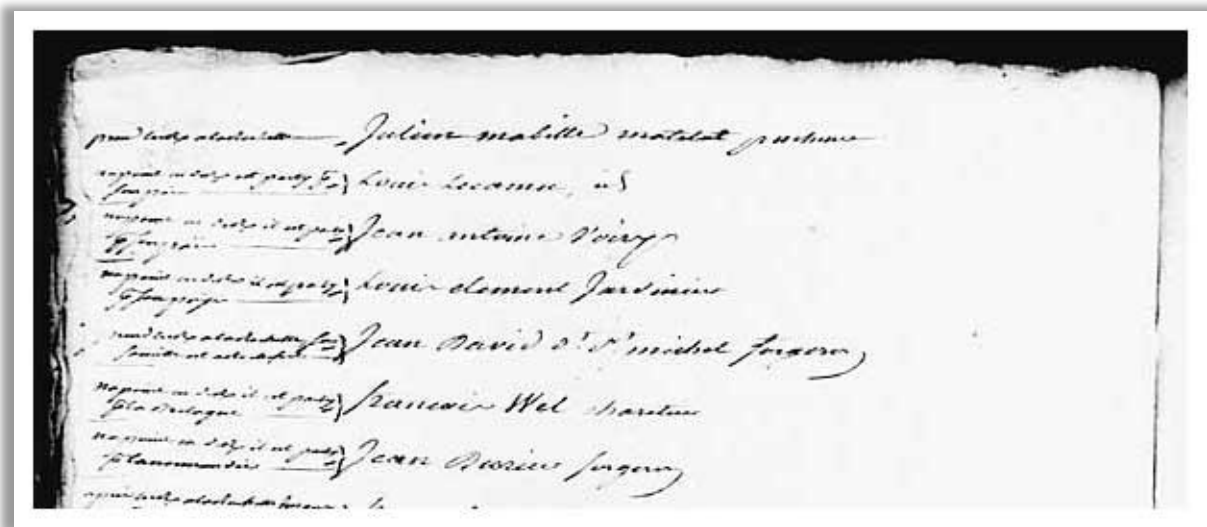

Note: To view images on the Archives Canada France website you must have Adobe SVG Viewer installed on your PC.

Primary Source Document Extract Translation: (Note: Incomplete pending further translation)

28 avril 1759.

Liste generale des familles des garnisons
off. majors, de plus de 100 hommes et de 1000 livres, requises
pour le service de la marine, et autres, sur les lieux, navigation, pêche
et particulièrement de la colonie de l'Isle Royale de la Baie
de la Nouvelle-France, tant existants au 1^{er} Mars que par la suite
par permission pour les différents endroits de la Colonie
P. Levesque

1759
P. Levesque

Famille de M. Prevost, commissaire general
de la marine - ordonnance de la Colonie

- M. Prevost
- Mad^{me} de la Roche
- M. Prevost son fils enseigne de vaisseau de la Colonie
- M. Prevost de la Roche idem idem de la Colonie
- M. Auguste Prevost idem
- Mad^{me} Josephine sa femme
- Mad^{me} Adelaide idem
- Mad^{me} Victoire idem

- M. de la Roche
- Marguerite de la Roche femme de M. de la Roche
- M. de la Roche idem
- M. de la Roche idem
- M. de la Roche idem
- M. de la Roche idem
- M. de la Roche idem

Officiers majors

Famille de M. de la Roche, commissaire general de la Colonie

M. de la Roche, capitaine de vaisseau

- M. de la Roche
- M. de la Roche
- M. de la Roche
- M. de la Roche

Particuliers et supérieurs de la famille

famille de la terre de Courcel & Blanchemont ¹⁹
 de la cour 283

— Pierre de Courcel
 — Marie de Courcel
 — François de Courcel
 — Louis de Courcel

— Pierre de Courcel
 — Louis de Courcel

Particuliers et supérieurs de la famille

— Guillaume marchand de Courcel
 — Jean de Courcel
 — Guillaume de Courcel
 — Marguerite de Courcel
 — Marie de Courcel
 — Marguerite de Courcel
 — François de Courcel
 — Pierre de Courcel
 — Pierre de Courcel
 — Pierre de Courcel
 — Marguerite de Courcel
 — Jacques de Courcel
 — Pierre de Courcel
 — Joseph de Courcel

... Jean David d'Artois ...
 ... d'Artois ...

... Julien ...
 ... Louis ...
 ... Jean ...
 ... Louis ...
 ... Jean David d'Artois ...
 ... Jean ...
 ... Jean ...
 ... Louis ...
 ... Louis ...
 ... Thomas ...
 ... Jean ...
 ... Mathurin ...
 ... Jean ...
 ... Jean ...
 ... Jean ...
 ... Jean ...
 ... Louis ...
 ... Louis ...
 ... Marie ...
 ... Jean ...
 ... Louis ...
 ... Marie ...
 ... Jean ...
 ... Louis ...
 ... Louis ...
 ... Louis ...

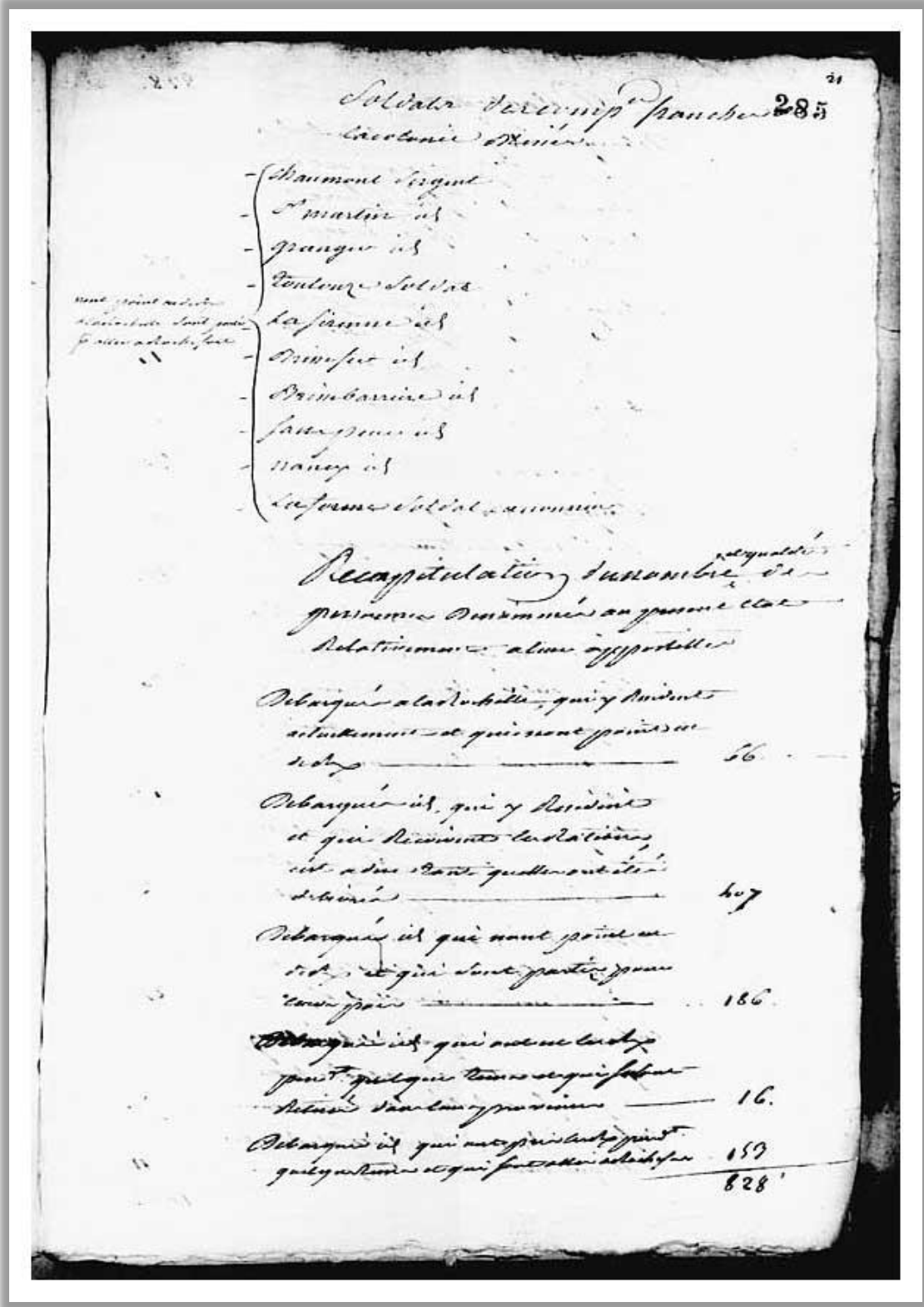

Abarquis id, et qui font monts
 en arrivant sans avoir pris
 s. d. s. ————— 66.

828.
 Abarquis id, qui ont des terres
 jusqu'au Jant, et qui ont été
 débauchés des terres situées
 de la rive de la rive de la rive
 a m. Dabbas ————— 78.
 Abarquis id, qui n'ont pris
 en s. d. s. et qui font aller a
 Roches, et ailleurs ————— 16.
 Abarquis id, qui y prennent les
 s. d. s. et qui sont de la rive de la rive
 longuement ————— 70.
 Abarquis id, qui y ont eu les
 s. d. s. qu'ils ont tenus et qui font
 venir ————— 27.
 Abarquis id, qui y ont pris les
 s. d. s. qu'ils ont tenus et qui
 font de la rive de la rive longuement ————— 70.
 Abarquis id, et qui font monts
 en arrivant sans avoir pris
 s. d. s. ————— 66.
 Abarquis id, qui ont pris les
 s. d. s. qui sont parties par terre
 longuement et qui y sont monts ————— 2.
 Abarquis id, qui sont de la rive de la rive
 de la rive de la rive de la rive
 et qui sont pris en s. d. s. ————— 27.
 Abarquis id, qui ont pris les s. d. s. de la rive
 qui prennent les s. d. s. de la rive
 et qui font de la rive de la rive longuement ————— 7.
 Abarquis id, qui résident de la rive de la rive
 et qui ont pris les s. d. s. ————— 11.
 1082

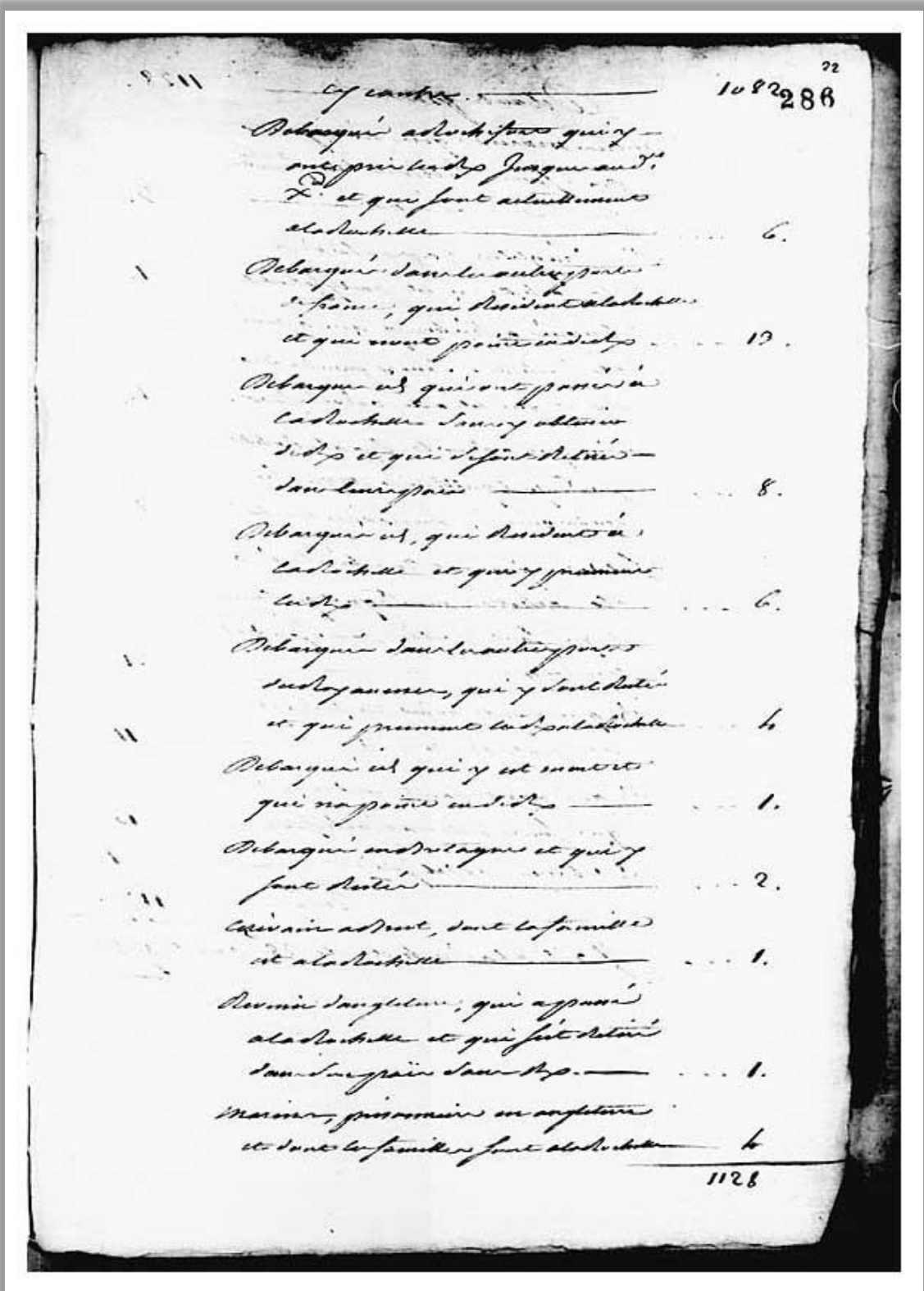

911

22
1082286

de l'abbaye
Abbaye qui adroit font qui y
ont le droit de jusque au 1^r
7. et qui font adroit de
adroit de... 6.

Abbaye de saint leonard de
la Roche, qui resident adroit de
et qui ont point indit... 13.

Abbaye de qui ont point de
la Roche de saint leonard
de la Roche et qui y font de
saint leonard... 8.

Abbaye de, qui resident a
la Roche de la Roche et qui y font de
la Roche... 6.

Abbaye de saint leonard de
la Roche de la Roche, qui y font de
et qui font de la Roche de la Roche... 6.

Abbaye de qui y est de
qui ne point de la Roche... 1.

Abbaye de saint leonard de
la Roche de la Roche et qui y
font de la Roche... 2.

Abbaye de saint leonard de
la Roche de la Roche et adroit de
et adroit de... 1.

Abbaye de saint leonard de
la Roche de la Roche, qui y font de
adroit de la Roche et qui font de
saint leonard de la Roche... 1.

Abbaye de saint leonard de
la Roche de la Roche, qui y font de
et de la Roche de la Roche font de la Roche... 6.

1128

88
1128.

C

autres marchans qui naviguent
 pour faire subsister leurs familles
 qui sont a la Rochelle 2.

Non d'Angleterre, & qui sont de
 la Rochelle, et de partie de la France 1.

De la Rochelle, & de la France
 de la Rochelle, & de la France
 de la Rochelle, & de la France 1.

Marchans qui adient de la Rochelle
 pour quel que temps de la France
 de la Rochelle, & de la France 1

Soldats qui ont tenu de la Rochelle
 de la Rochelle, & de la France
 et qui font partie de la France
 de la Rochelle 21.

et qui sont de la France
 de la Rochelle, & de la France 11

et qui sont de la France
 de la Rochelle, & de la France 10

et de la France 1.

Total 1177.

Fait a la Rochelle le 28^e jour de May 1689

Secondary Source Document : Louisbourg 1759 Census listing *Jean Pierre David dit Saint Michel's Deportation*

Secondary Source Archival Repository:

Research Site for the Fortress of Louisbourg National Historic Site of Canada

Website Link: <http://fortress.cbu.ca>

Research Site Link: <http://fortress.cbu.ca/Search/Gene.html>

Secondary Source Archival Database:

Colonial Louisbourg Parish Recordings - Additional Names

Search Link: <http://fortress.cbu.ca/webpub/Fwqaddnames.htm>

Secondary Source Document Abstract:

None

Secondary Source Document Extract Translation:

Secondary Source Document Search Key:

SEARCH ALL FIELDS ALL AT ONCE (Word or Term) or Browse Choices

AND	▼	1759_1-102
Submit Query		

Secondary Source Document Search Results:

10/8/2010 12:26:01 AM Record # 1

CLICK BELOW TO SEE THE COMPLETE RECORD

Census 1759 1-1022

NAME

1. David dt St. Michel, Jean

DATE

1759, April 28

10/8/2010 12:27:23 AM Record # 1

UNIQUE ID

Census 1759_1-1022

NAME

1. David dt St. Michel, Jean

DATE

1759, April 28

REMARKS

Future Update Project: This is a detailed list from which only the names have been extracted. This list also includes information on professions, marital status, etc.

SOURCE

AN, C11B, Volume 38, April 28, 1759: Liste générale des familles des [crossed out: principaux] off[ici]ers, majors, d'épée, de plume et de Justice; magistrats, principaux habitants, et autres, ouvriers, navigateurs, soldats et particuliers de la colonie de l'Isle Royale débarqués à la Rochelle; tant existants au dt lieu que partis avec permission pour les différents endroits du Royaume

ADDITIONAL ID

C11B, Volume 38, f. 283

LOCATION OF SOURCE (LIBRARY OR ARCHIVES)

Isle Royale
